ツクボーのえほん 03

見積もりが2社でバラバラの工務店さんのおはなし

ぶん・え　ツクシ



見積もりが2社でまるでちがう。どっちが正しい？ ツクボーが「一式」の中身の聞き方と、比べ方を教えます。

→ めくってね



まちの工務店のモクさんは、ホームページを作ることにしました。

2つの会社に見積もりを頼むと、どちらの紙にも「ホームページ制作一式」の1行だけ。

A社

一式 35万円

ホームページ制作一式

?

B社

一式 80万円

ホームページ制作一式



モクさん

同じ「一式」なのに、こんなにちがう。どっちが正しいんだ？

高いのか安いのか、モクさんにはさっぱりわかりません。

※ツクシが作った架空の例です。実在の会社・料金ではありません。

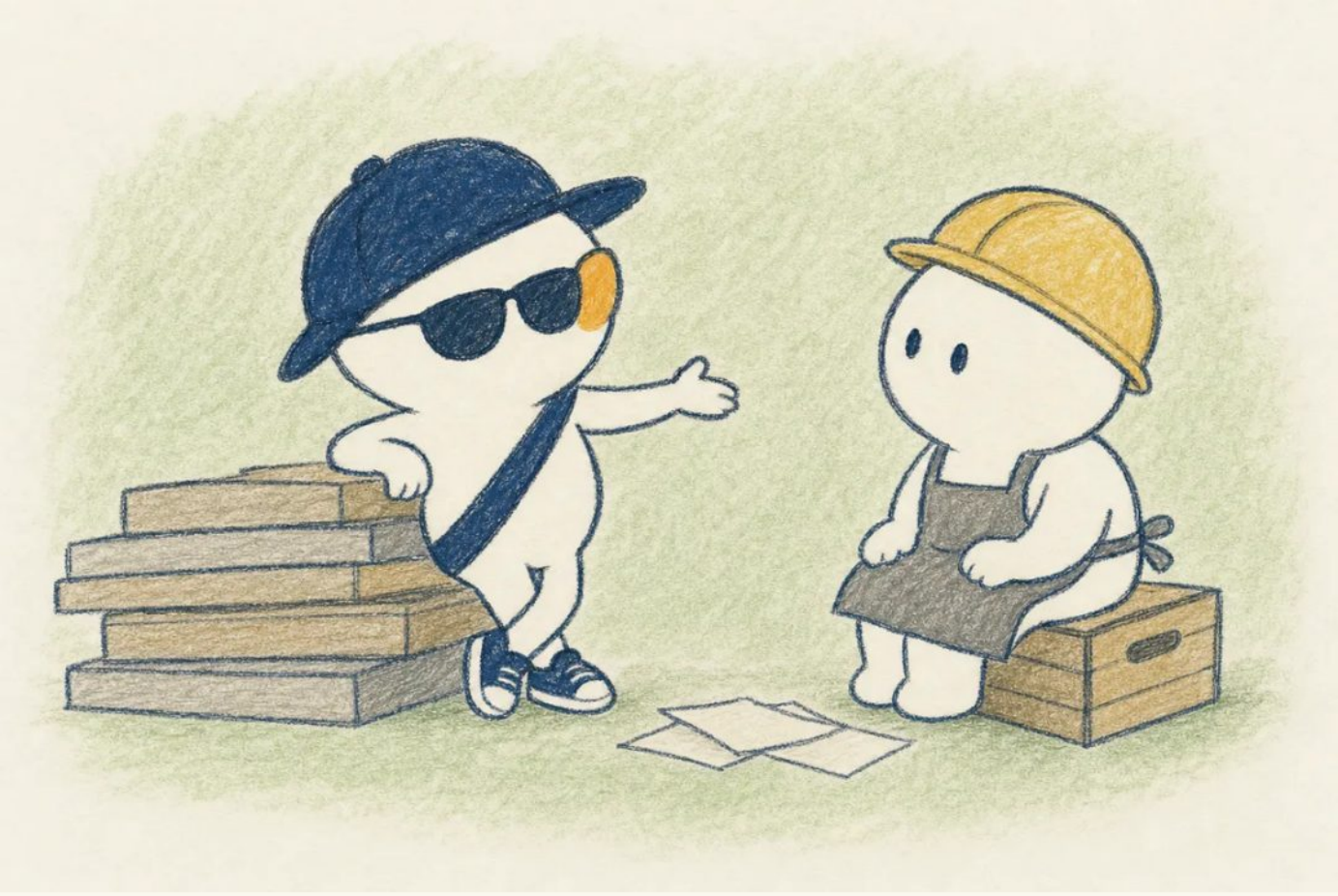

材木の山の向こうから、紺のキャップがひょっこり。サングラスのツクボーです。

ツクボー

その見積書、ちょっと見せてよ。「一式」の中身、聞いてみた？



ツクボー

家の見積もりが「家一式」の1行だけだったら、モクさんも比べられないでしょ？

困るのは、「何が入っているか」がわからないまま比べることです。

ツクボー

「一式」は悪い書き方じゃないよ。ツクシも「30万円〜」ってまとめて出してるし。

※ツクシの料金は2026年10月時点・税込。

一式を7つに分けて聞く

① 何ページ分？

② 原稿はだれが書く？

③ 写真は撮ってくれる？

④ スマホ・フォーム・更新は？

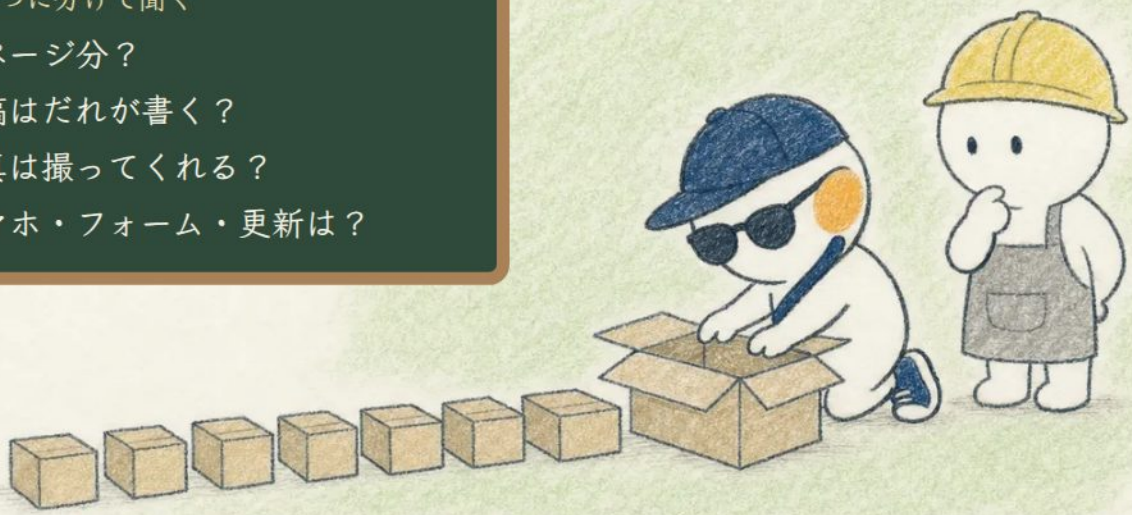

ツクボー

「一式」を7つに分けて聞けば、同じ物差しで比べられるよ。

とくに②の原稿。だれが書くかで、社長の手間がまったく変わります。

のこりの3つ

⑤ 修正は何回まで？

⑥ 公開後の月額は？

⑦ ドメインはだれの名義？

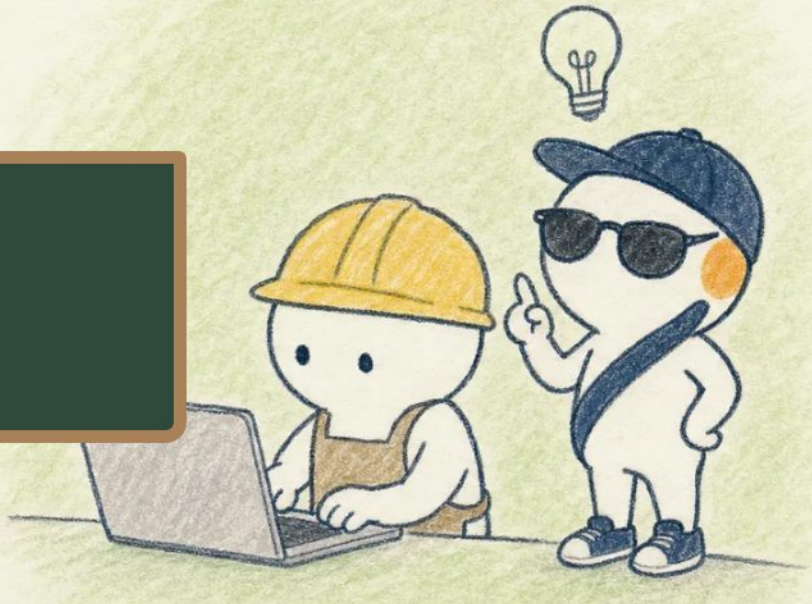

ツクボー

「比べるために、一緒に整理したい」ってメールで聞けば、失礼じゃないよ。

答えにくそうな項目があれば、そこが後から追加費用になりやすいところです。

A社の一式

原稿・写真は自分

サーバー・保守は別

中身

B社の一式

取材・撮影込み

1年目の保守込み



モクさんが7つに分けて聞くと、中身が見えてきました。

ツクボー

A社は、原稿と写真を用意する社長の時間と、月額が入ってない。B社は取材と撮影込み。

ツクボー

どっちが良いかは、目的と予算しだいだよ。

※ツクシが作った架空の例です。

見積書は税抜のことも
税込にそろえる

制作費＋月額×60か月＋更新代
5年の総額

月額が3万円ちがうと
5年で180万円



ツクボー
税込と5年の総額にそろえて並べよう。

見積書は、税抜で書かれていることもあります。

※見積書は総額表示義務の対象外（財務省「総額表示に関する主な質問」2026年10月15日確認）。180万円は月額3万円差×60か月。



モクさんは2社の答えを同じ表に並べ、うちに合うほうを落ち着いて選べました。

モクさん

金額だけじゃなく、中身で比べればよかったんだな。

ツクボー

ほかの見積もりも、7つに分けて比べるの手伝うよ。

おしまい

社長さんへ　きょうのおさらい

① 「一式」は7つに分けて聞く

② 税込と5年の総額にそろえて比べる

③ 高い安いより、中身と目的で選ぶ



くわしいことは、ツクシのコラム「ホームページ制作の見積もり｜「一式」に何が入ってる？項目別の目安と損しない見方」にまとめています。

保存して、あとで見返してね。

※お話に出てくるお店・人物・金額は架空です。結果はお店ごとにちがいます。

tsukushi-tsutaeru.com

ツクボーのえほん 03

見積もりが2社でバラバラの工務店さんのおはなし

発行

ツクシ（代表 橋爪） https://tsukushi-tsutaeru.com

発行日

2026年10月26日（内容はこの日時点のものです）

もとのコラム

https://tsukushi-tsutaeru.com/column/web/homepage-mitsumori/

・このおはなしに出てくるお店・人物・会社・金額は架空のものです。実在のお店・団体とは関係ありません。

・おはなしの中の結果は一つの例です。同じことをしても、結果はお店ごとにちがいます。効果や順位をお約束するものではありません。

・数字や各サービスの決まり・料金は、書いた時点のものです。変わることがあるので、最新の情報は各社の公式ページでご確認ください。

・記載の会社名・サービス名は、各社の商標または登録商標です。ツクシは、これらの会社と提携・後援の関係にはありません。

・この絵本の文と絵の著作権はツクシにあります。個人や社内での勉強、お知り合いへの紹介のために、このPDFを変えずに印刷・共有するのは自由です。内容を変えての配布、販売、ほかのサイトへの転載は、事前にご連絡ください。